

Kulturlivet inn i Ås kulturhus?

– rapport fra en undersøkelse om kulturlivets behov og ønsker knyttet til bruk av Ås kulturhus

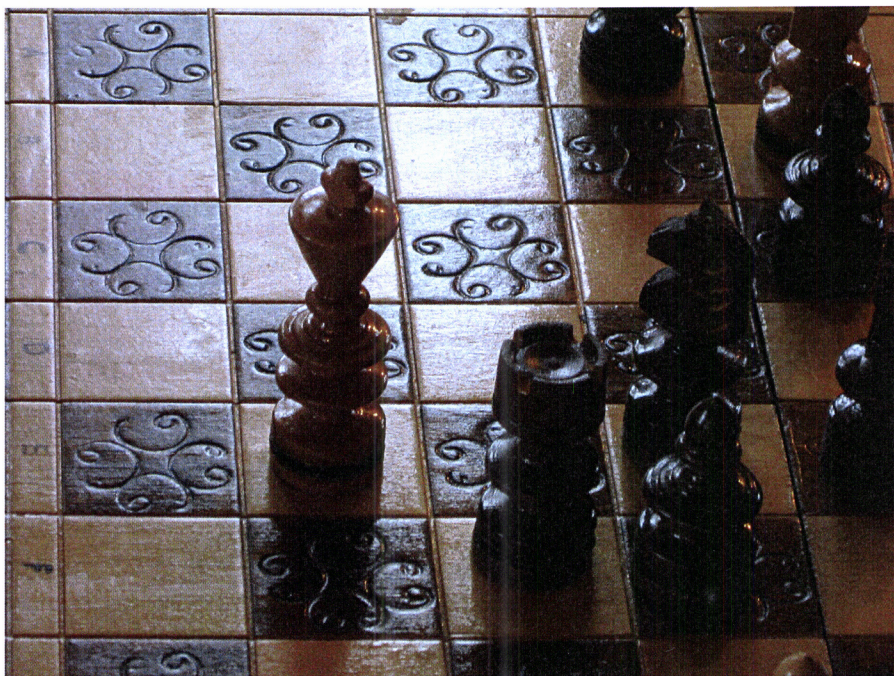

Ås kulturforum
v/Marit Hauken

Ås, 14. april 2010

1. Innledning

Ås kulturforum har gjennomført en spørreundersøkelse blant lag, foreninger og andre kulturaktører i Ås for å klarlegge disse aktørenes interesse for å bruke Ås kulturhus. Undersøkelsen ble gjennomført på oppdrag for Ås kommune i forbindelse med at kommunen utreder framtidig bruk og drift av kulturhuset.

Undersøkelsen ble sendt ut på e-post av Arne Hågensen 19.03.10 med svarfrist 26.03.10. Det ble sendt puring 09.04.10 med ny frist 13.04.10. Svar skulle sendes på e-post til medlem i interimsstyret for Ås kulturforum, Marit Hauken, som har sammenstilt besvarelsene.

Det kom inn totalt 15 svar, 7 innen den opprinnelige fristen, og 7 etter puringingen. Svarene var fra Ås husflidslag, Nordbyteatret, Lions Club Ås, Åsstudentenes speidergruppe, Ås musikkorps, Ås filmklubb, Nordby skolekorps, Kulturutvalget m. fl. i Ås menighet, Hunnkattforeningen, Ås-Eika, Follo sjakkforening, Ås internasjonale kvinnegruppe, Ås barne- og ungdomskor, Åsensemblet og Jan Vidar Magnussen (privatperson).

Deltakelsen var relativt lav i forhold til det antallet som mottok undersøkelsen. Med lengre svarfrist og utsendelse på et annet tidspunkt (den kom tett oppi påsken) ville det kanskje kommet inn flere svar.

2. Undersøkelsen

Deltakerne ble bedt om å besvare 10 spørsmål knyttet til behov og ønsker for bruk av Ås kulturhus. Sammen med undersøkelsen ble det sendt ut en enkel romskisse som viste følgende rom: Store sal, Store salong, Lille sal, Lille salong, Kinovestibylen, Kinosalen, Eldresenter, Fritidsrom i kjeller. Undersøkelsen var relatert til disse rommene.

Undersøkelsen inneholdt følgende spørsmål:

1. Hvilke arrangement ville dere ha lagt til kulturhuset hvis det var mulig i dag?
2. Hvilke rom ville dere i så fall benyttet? Sett kryss ved aktuelle rom.
3. Hvilke lokaler har dere benyttet til større arrangementer de siste to årene?
4. Hvis du husker: Hva har dere betalt i leie for lokaler til større arrangement de siste to årene?
4. Hvilke arrangement kan dere tenke dere å ha i kulturhuset i framtiden hvis huset åpnes og stilles til disposisjon for det lokale kulturlivet?
5. Hvilke rom ønsker dere i så fall å bruke? Sett kryss ved aktuelle rom.
6. Hvor ofte ønsker dere i så fall å bruke disse rommene?
7. Hva anser du som en passende pris å betale for bruk som angitt i tabellen ovenfor?
8. Hva anser du som en passende pris å betale i tillegg for lyd- og lysutstyr inkl. bemanning ved et arrangement i kinosalen?
9. Hvilke forutsetninger må være oppfylt for at det skal være attraktivt for dere å bruke rom i kulturhuset?

Undersøkelsen i sin helhet og romskissen følger som vedlegg til rapporten. Det samme gjelder besvarelsene.

3. Resultater

Arrangement som ville vært lagt til Ås kulturhus hvis det var mulig i dag

Følgende arrangement ville trolig vært lagt til kulturhuset hvis det var åpent for bruk pr idag:

- Husflidsmarked og temamøter i regi av Ås husflidslag
- Store fellesarrangement i regi av Nordbyteatret
- Kulturhelga i Ås i regi av Lions club Ås og Ås Eika
- Medlemsmøter for Lions club Ås
- Speidermøter
- Diverse konserter, herav den årlige Nyttårskonserteren i regi av Ås musikkorps
- Kino, nå og da med diskusjon etterpå, arrangert av Ås filmklubb
- En årlig høstkoncert ved Nordby skolekorps
- Hunnkattforeningens Vaarmøte, tilsvarende generalforsamling
- Månedlige møter Ås-Eika
- Regelmessige sjakk-aktiviteter:
 - o a) Ukentlige spillekvelder (torsdag)
 - o b) Lagkamper, Østlandsserien (en helg i hver av månedene november – mars, hjemmekamper/bortekamper avhengig av rundeoppsettet og hvor mange lag vi stiller med (inntil 4))
 - o c) Åpne turneringer (Grand Prix fredag kveld – søndag ettermiddag, hurtigsjakk over en dag, ungdomsturneringer/skolemesterskap, ...)
- Kulturkafé i regi av Ås internasjonale kvinnegruppe
- Åpne møter Ås internasjonale kvinnegruppe
- Konserter i regi av Ås barne- og ungdomskor
- Åsensemblets forestillinger, som arrangeres annenhver høst (2011 -2013 osv), samt nødvendige forberedelser/øvinger i ukene før disse.

Samtlige tilgjengelige rom (jf skissen) ville blitt benyttet. Fire, kanskje fem aktører ville brukt kinosalen, og seks ville brukt kinovestibylen. Tre aktører ville bruk Lille sal, og Fritidsrom i kjeller.

En aktør har brukt lokaler i kulturhuset til møter, men byttet på grunn av pris og at de andre steder også fikk tilgang til kjøkken.

Lokaler som har vært benyttet til større arrangementer tidligere

Deltakerne har benyttet følgende lokaler til større arrangementer de siste to årene:

Liahøi, Kulturhuset D6, Studentsamfunnet, diverse kantiner på UMB, Aud Max, Ski Rådhuseteater, Kulturskolens lokaler samt diverse rom i kulturhuset (kinosalen, kinovestibylen, eldresenteret, store sal, store salong, lille sal, lille salong).

Tidligere erfaringer med leiepris for lokaler

Deltakerne oppgir å ha betalt fra 750 kr til 18.000 kr i leie for lokaler til større arrangement de siste to årene. Mellom dette oppgis priser på 1600 kr, 3500 kr, 9000 kr og 13900 kr. Noen har erfaring med gratis bruk av kulturhuset, andre har betalt leie for lokaler der. Den høyeste prisen er knyttet til en dags leie av Aud Max. Noen har også erfaring med gratis lokaler på UMB.

Hunnkattforeningen erfarte som nytt i år at de måtte betale 500 kr for lån av en kantine på skolen.

Follo sjakkforening har betalt 250 kr/gang for ukentlige spillekvelder på D6 (500 kr til Østlandsseriekamper i helgene), 500 kr/gang i Lille salong, og hatt gratis lokaler (kantine) på UMB.

Tanker om bruk av Ås kulturhus i framtiden

Hvis huset åpnes og stilles til disposisjon for det lokale kulturlivet tenkes følgende arrangement lagt til kulturhuset:

- Ås husflidslag: Marked og temamøter
- Nordbyteatret: Store felles arrangementer/festivaler
- Lions Club: Kulturhelga i Ås og medlemsmøter
- Åsstudentenes speidergruppe: Møter
- Ås musikkorps: Nyttårskonserten. I tillegg andre konsertarrangementer gjennom året.
- Ås filmklubb: Film i regi av filmklubben ca 1 gang i måneden (i tillegg til at det kommer i gang ordinær kinodrift)
- Nordby skolekorps: Årlig konsert
- Hunnkattforeningens Vaarmøte (generalforsamling)
- Ås-Eika: Månedlige medlemsmøter og Kulturhelga i Ås
- Follo sjakkforening:
 - o a) Ukentlige spillekvelder (torsdag)
 - o b) Lagkamper, Østlandsserien (en helg i hver av månedene november – mars, hjemmekamper/bortekamper avhengig av rundeoppsettet og hvor mange lag vi stiller med (inntil 4))
 - o c) Åpne turneringer (Grand Prix fredag kveld – søndag ettermiddag, hurtigsjakk over en dag, ungdomsturneringer/skolemesterskap, ...)
- Ås internasjonale kvinnegruppe: Mange aktiviteter
- Ås barne- og ungdomskor: Konserter, alene eller sammen med andre kor/musikkutøvere
- Åsensemblen: Forestillinger annenhver høst (2011 -2013 osv), samt nødvendige forberedelser/øvinger i ukene før disse.
- Jan Vidar Magnussen: Konserter, debatter, foredrag. Har et stort nettverk når det gjelder artister, band og mer som også kan benytte kulturhuset til glede for publikum. Nabokommunene har jeg også i tankene, mye fint å hente der når det gjelder, musikk, dans, teater, osv.

Det er interesse for å bruke alle rommene som var oppgitt med i undersøkelsen. Svarene viser at rommene ønskes benyttet med følgende frekvens i løpet av et år:

	Ukentlig	Månedlig	Hvert kvartal	Hvert halvår	1 gang pr år
Store sal				Lions Club? Follo sjakkforening? Ås internasjonale kvinnegruppe	Lions Club/Ås-Eika Kulturutvalget Ås menighet? Follo sjakkforening? Ås barne- og ungdomskor
Store salong	Follo sjakkforening		Lions Club (5-7 g/år)		
Lille sal	Follo sjakkforening			Ås husflidslag Lions Club?	Lions Club/Ås-Eika
Lille salong	Follo sjakkforening	Ås-Eika		Ås husflidslag Lions Club? Hunnkattforening en	Lions Club Ås internasjonale kvinnegruppe
Kinovestibylen		Ås filmklubb	Ås internasjonale kvinnegruppe	Lions Club? Ås musikkorps?	Lions Club/Ås-Eika Ås musikkorps Ås barne- og ungdomskor
Kinosalen		Ås filmklubb		Ås musikkorps?	Nordbyteatret Ås musikkorps

					Nordby skolekorps
Eldresenter	Follo sjakkforening				Ås husflidslag
Fritidsrom	Ås internasjonale kvinnegruppe	Åsstudentenes speidergruppe		Ås musikkorps?	Ås musikkorps

Follo sjakkforening opplyser at alternativene under "Ukentlig" selvfølgelig ikke vil bli benyttet samtidig, men alle 4 alternativene kunne være aktuelle for de ukentlige spillekveldene (for tida torsdager, 17:45 – 18:45 for barn, 19:00 – ca 23:00 for voksne).

Åsensemblen ønsker å disponere kinosal og vestibyle 2 øvingshelger i september/oktober (fre-lør-man), samt 2 helger i oktober til generalprøve og forestillinger (tor-fre-lør og fre-lør-søn). Alt dette annenhvert år. Tilsammen blir dette da ca 12 dager annenhvert år, i snitt 6 dager per år.

Ås barne- og ungdomskor sier også at de kan tenke seg å bruke kinosalen, men oppgir ikke frekvens.

Hva er passende pris å betale for bruk av lokaler i Ås kulturhus

Ikke alle hadde tatt stilling til spørsmålet om passende pris for å bruke lokalene i kulturhuset. Det ble foreslått noen konkrete priser for de ulike rommene:

Store sal: 500 kr

Store salong: 200-250 kr, 500 kr

Lille sal: 200-250 kr, 300 kr eller 500 kr

Lille salong: 200-250 kr, 300 kr eller 500 kr

Kinovestibylen: 300 kr

Kinosalen: Gratis. 2000 kr, 3500 kr. Det bør uansett være vesentlig rimelige enn Aud Max

Eldresenter: 1000 kr

Fritidsrom: Gratis

Kommentarer angående betaling:

- Leien bør være gratis for de som har lave inntekter. Dette er det flere som mener.
- Frivillige organisasjoner som driver med inkludering/integrerings-arbeide bør få lokaler GRATIS fra Ås kommunen (kommune sparer mye penger på om de selv skulle arrangere slike aktiviteter – det er jo mening at lokaler ikke står tomme på kvelder men brukes i større grad)
- Vanskelig spørsmål siden Kulturutvalget (Ås menighet) har samarbeidet med Biblioteket om flere arr. og dermed har vi ikke betalt leie så langt. Oppmøtet på disse arrangementene har vært ok, men med en leie på f.eks. kr. 1.000 ville det ikke vært interessant for vår type kulturarr.
- I utgangspunktet ser vi det som passende at lokalene disponeres fritt til slike kulturaktiviteter, dvs Åsensemblens forestillinger i kinosalen.

Hva er passende pris å betale i tillegg for lyd- og lys

Deltakerne ble spurt om hva de anser som passende å betale i tillegg for lyd- og lysutstyr inkl. bemanning ved et arrangement i kinosalen.

Det er ikke aktuelt å leie slikt utstyr for alle som svarte på undersøkelsen. Et konkret prisforslag lød på 1000 kr. Nordby skolekorps mente at lyd og lys må være en del av fast inventar og være inkludert i leien, samt at bemanning må prises pr time til konkurransedyktig pris. Ås musikkorps mente at kvalitet er svært avgjørende for prisen – korpset leier slikt mannskap til sine nyttårskonserterarrangementer på Aud Max og betaler rundt 20.000 kr. Her blir pris mindre viktig enn kvalitet.

Ås menighet mener også at prisen er veldig avhengig av kvaliteten på tilbudet, og at det er ille at utgifter til forholdsvis amatørmessige utførelse av lyd/lys som oftest "spiser opp" et mulig overskudd som kunne kommet profesjonelle utøvere og lag/foreninger til gode.

Ås internasjonale kvinnegruppe mener at max pris må være 500 kr.

Åsensemblen leier normalt inn dette direkte selv. Pris varierer sterkt med hva vi leier. Er ikke sikker på prisene.

Kriterier for at det skal være attraktivt å bruke rom i Ås kulturhus

Deltakerne oppga følgende forutsetninger for at det skal være attraktivt å bruke rom i kulturhuset:

- Mange trekker fram prisen. Den må være akseptabel / relativt billig / overkommelig / ufattelig billig
- Kvalitet og fleksibilitet
- Ås må være konkurransedyktig i forhold til Ski sitt tilbud. Det vil si at også billettsalg, markedsføringspakke etc. må tilbys.
- At lokalene er rene, ryddige og hyggelige
- Bra belysning, lyd, ventilasjon, teknikk som virker, trivelige omgivelser
- Teknisk utstyr m/profesjonell betjening må være tilgjengelig
- Dyktige lys/lyd-folk
- At leietaker kan få inntekt av salg av kaffe og enkel kake/kald mat i foajeen
- Mulighet for å leie projektor/ videokanon (flere), og muligheter for lerret
- Den analoge kinomaskinen må holdes ved like og det må installeres digitalt kinoutstyr og hevelerret.
- At det er sjenkebevilgning.
- Bord og stoler i passende høyde (til sjakk)– kantine møblement pleier å være ideelt (slik som det som har vært i Lille salong de gangene Follo sjakkforening har vært der.)
- Hvis fast spillelokale (for sjakk): tilgang til låsbart skap for utstyr (brett, brikker, klokker, bibliotek (3 kasser med bøker)
- Tilgang til piano/flygel
- At kinosalen kan disponeres noen helger på rad, iallefall deler av døgnet knyttet til forestillingene våre.
- At scene, garderobes, lys osv fungerer i kinosalen.

4. Vedlegg

A) Informasjon om de som har svart

B) Selve undersøkelsen

C) Romskissen

D) Besvarelsene

Vedlegg A: Informasjon om de som har svart

Ås Husflidslag

Antall medlemmer: ca 90
Kontaktperson: Trude Wicklund
e-post: trude.wicklund@umb.no
Telefon: 99044850

Nordbyteatret

Antall medlemmer: ca 40
e-post: maritasc@online.no
Telefon: 90066527
www.nordbyteatret.no

Lions Club Ås

Antall medlemmer: 40
Kontaktperson: Helge Skuterud
e-post:
Telefon:

Åsstudentenes speidergruppe

Antall medlemmer: ca. 10
Kontaktperson: Silje Dons Ranhoff
e-post: as.student.speider@gmail.com
Telefon: 99 62 52 25

Ås Musikkorps inkl (Samarbeidskorpset Ås Musikkorps og Vestby Janitsjar)

Antall medlemmer: 35
Kontaktperson: Sidsel Gaarder
e-post: sids-gaa@online.no
Telefon: 959 44 593.

Ås filmklubb

Antall medlemmer: Ca 100
Kontaktperson: Anders Often
e-post: a-often@online.no
Telefon: 91 54 87 87

Nordby skolekorps

Antall medlemmer: ca 60
Kontaktperson: Bård A. Granerud
e-post: leder@nordbyskolekorps.no
Telefon: 905 48 576

Kulturutvalget i Ås Menighet/Ås Kirkekor mfl

Antall medlemmer: 50-60
Kontaktperson: Jostein Grolid
e-post: jostein.grolid@as.kommune.no
Telefon: 41287055

Foreningen Hunnkatten

Antall medlemmer: 25

Kontaktperson:
e-post: foreningenhunkatten@student.umb.no
Telefon:

Follo sjakkforening

Antall medlemmer: ca. 30
Kontaktperson: Per Lea
e-post: sjakkper@gmail.com
Telefon: 458 53 194 (mobil) – 64 97 01 85 (jobb) – 64 94 19 51 (hjem)

Ås internasjonale kvinnegruppe (ÅIK)

Antall medlemmer: **83**
Kontaktperson: **Grazyna Englund**
e-post: **grazyna.englund@niva.no**
Telefon: **909 88 652**

Ås barne- og ungdomskor

Antall medlemmer: ca 38
Kontaktperson: Jostein Øverby
e-post: gerdjo@online.no
Telefon: 41531420

Åsensemblet

Antall medlemmer: 40
Kontaktperson: Hilde-Kari Skarstein
e-post: Hilde-Kari.Skarstein@slf.dep.no
Telefon:

Jan Vidar Magnussen

Vedlegg B: Selve undersøkelsen

Undersøkelse om kulturlivets behov for å bruke Ås kulturhus

Det er en spørreundersøkelse om lag, foreningers og andre kulturaktørens interesse for å bruke Ås kulturhus. Vi ber om svar på noen spørsmål knyttet til behov og ønsker for bruk av kulturhuset, under forutsetning av at lokalene er i god stand for praktisk bruk.

Undersøkelsen gjennomføres av Ås kulturforum på oppdrag for Ås kommune i forbindelse med at kommunen utreder framtidig bruk og drift av kulturhuset.

Det tar bare noen få minutter å svare, og vi håper så mange som mulig deltar. Svarene er selvsagt helt uforpliktende.

Svar bes sendt på e-post til Marit Hauken: m-hauken@online.no, - innen 26. mars 2010.

Spørsmålene følger nedenfor. Vedlagte tegning viser hvilke rom som er aktuelle.

1. Hvilke arrangement ville dere ha lagt til kulturhuset hvis det var mulig i dag?

Svar:.....

2. Hvilke rom ville dere i så fall benyttet? Sett kryss ved aktuelle rom.

Store sal

Store salong

Lille sal

Lille salong.....

Kinovestibyen.....

Kinosalen.....

Eldresenter.....

Fritidsrom i kjeller.....

3. Hvilke lokaler har dere benyttet til større arrangementer de siste to årene?

Svar:

4. Hvis du husker: Hva har dere betalt i leie for lokaler til større arrangement de siste to årene?

Svar:

4. Hvilke arrangement kan dere tenke dere å ha i kulturhuset i framtiden hvis huset åpnes og stilles til disposisjon for det lokale kulturlivet?

Svar:.....

5. Hvilke rom ønsker dere i så fall å bruke? Sett kryss ved aktuelle rom.

- Store sal
- Store salong
- Lille sal
- Lille salong.....
- Kinovestibyen.....
- Kinosalen.....
- Eldresenter.....
- Fritidsrom

6. Hvor ofte ønsker dere i så fall å bruke disse rommene?

	Ukentlig	Månedlig	Hvert kvartal	Hvert halvår	1 gang pr år
Store sal					
Store salong					
Lille sal					
Lille salong					
Kinovestibyen					
Kinosalen					
Eldresenter					
Fritidsrom					

7. Hva anser du som en passende pris å betale for bruk som angitt i tabellen ovenfor?

- Store sal.....
- Store salong
- Lille sal
- Lille salong
- Kinovestibyen.....
- Kinosalen.....
- Eldresenter.....
- Fritidsrom.....

8. Hva anser du som en passende pris å betale i tillegg for lyd- og lysutstyr inkl. bemanning ved et arrangement i kinosalen?

Svar:.....

9. Hvilke forutsetninger må være oppfylt for at det skal være attraktivt for dere å bruke rom i kulturhuset?

Svar:.....
.....

Til slutt – litt informasjon om dere som har svart (hvis dere ønsker):

Lag / forening / virksomhet.....

Antall medlemmer:

Kontaktperson:

e-post:

Telefon:

**Det var alt.
Tusen takk for hjelpen!**

Hilsen Ås kulturforum
v/Alf Olsen, leder for interimstyret

Vedlegg C: Romskissen

AKTUELLE ROM SOM KAN BRUKES I KULTURHUSET

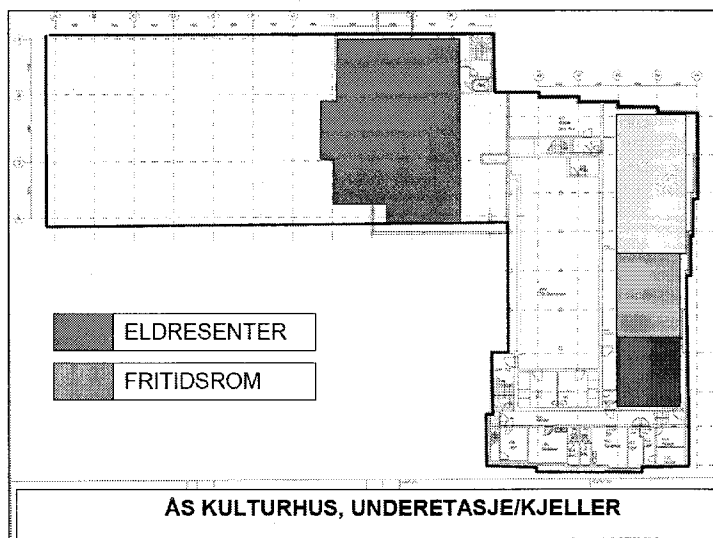
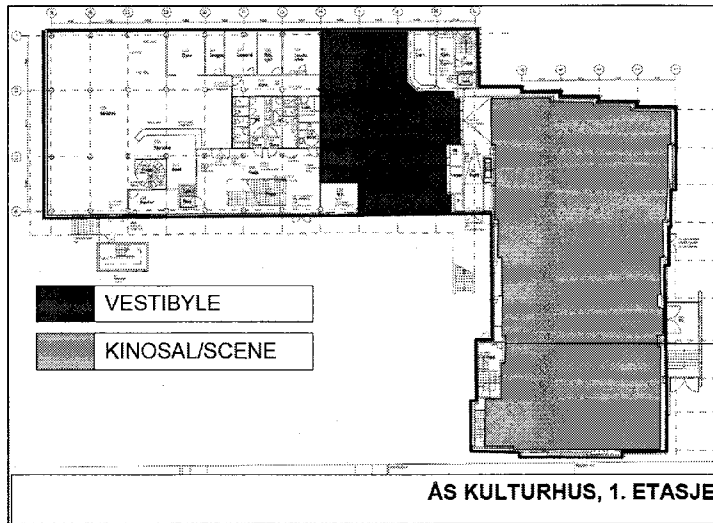
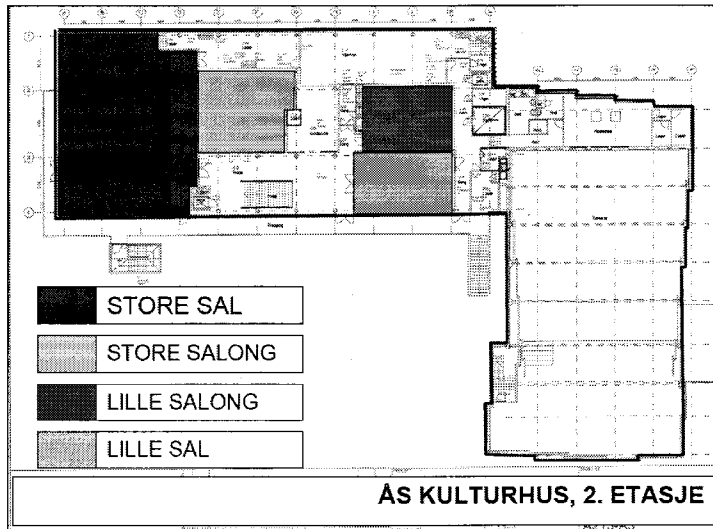

Store sal: 150 -180 personer med stoler satt opp i rader. Tilgang til garderobe.

Store salong: Knyttet til Store sal med skillevegg som kan åpnes. Tilgang til garderobe.

Lille sal: Tilgang til garderobe.

Lille salong: Knyttet til Lille sal med skillevegg som kan åpnes. Tilgang til garderobe.

Kinovestibyen:

Kinosalen: 400 seter (ca). Scene med tilgang til garderober.

Eldresenter: Sal i kombinasjon med kjøkken. 80 personer med kaféoppsett.

Fritidsrom: Diverse lager og aktivitetsrom i kjelleren. Ikke vindu.

Skilleveggene mellom salene og salongene i 2. etasje legger begrensinger på bruken pga lyd.

Vedlegg D: Besvarelsene

ÅS HUSFLIDSLAG

1. Hvilke arrangement ville dere ha lagt til kulturhuset hvis det var mulig i dag?

Svar: ... Husflidsmarked og temamøter.....

2. Hvilke rom ville dere i så fall benyttet? Sett kryss ved aktuelle rom.

Store sal
Store salong
Lille sal ...x.....
Lille salong.....
Kinovestibyen.....
Kinosalen.....
Eldresenter.....x.....
Fritidsrom i kjeller.....

3. Hvilke lokaler har dere benyttet til større arrangementer de siste to årene?

Svar: Eldresenteret.....

4. Hvis du husker: Hva har dere betalt i leie for lokaler til større arrangement de siste to årene?

Svar: 750,-.....

4. Hvilke arrangement kan dere tenke dere å ha i kulturhuset i framtiden hvis huset åpnes og stilles til disposisjon for det lokale kulturlivet?

Svar: marked og temamøter.....

5. Hvilke rom ønsker dere i så fall å bruke? Sett kryss ved aktuelle rom.

Store sal
Store salong
Lille salx.....
Lille salong.....x.....
Kinovestibyen.....
Kinosalen.....
Eldresenter.....x.....
Fritidsrom

6. Hvor ofte ønsker dere i så fall å bruke disse rommene?

	Ukentlig	Månedlig	Hvert kvartal	Hvert halvår	1 gang pr år
--	----------	----------	---------------	--------------	--------------

Store sal					
Store salong					
Lille sal				x	
Lille salong				x	
Kinovestibylen					
Kinosalen					
Eldresenter					x
Fritidsrom					

7. Hva anser du som en passende pris å betale for bruk som angitt i tabellen ovenfor?

Store sal.....
 Store salong
 Lille sal500.....
 Lille salong500.....
 Kinovestibylen.....
 Kinosalen.....
 Eldresenter... 1000.....
 Fritidsrom.....

8. Hva anser du som en passende pris å betale i tillegg for lyd- og lysutstyr inkl. bemanning ved et arrangement i kinosalen?

Svar:.....ikke aktuelt.....

9. Hvilke forutsetninger må være oppfylt for at det skal være attraktivt for dere å bruke rom i kulturhuset?

Svar:...At lokalene er rene og ryddige. Mulighet for å leie projektor/ videokanon

Til slutt – litt informasjon om dere som har svart (hvis dere ønsker):

Lag / forening / virksomhet.....Ås Husflidslag.....
 Antall medlemmer:ca 90.....
 Kontaktperson: ... Trude
 Wicklund.....
 e-post: ... trude.wicklund@umb.no
 Telefon: ...99044850

NORDBYTEATRET

1. Hvilke arrangement ville dere ha lagt til kulturhuset hvis det var mulig i dag?

Svar:.... Store felles arrangement

2. Hvilke rom ville dere i så fall benyttet? Sett kryss ved aktuelle rom.

Store sal
Store salong
Lille sal
Lille salong.....
Kinovestibyen...X
Kinosalen.....
Eldresenter.....
Fritidsrom i kjeller.....

3. Hvilke lokaler har dere benyttet til større arrangementer de siste to årene?

Svar: Liahøi og Studentsamfunnet

4. Hvis du husker: Hva har dere betalt i leie for lokaler til større arrangement de siste to årene?

Svar: 1600,-

4. Hvilke arrangement kan dere tenke dere å ha i kulturhuset i framtiden hvis huset åpnes og stilles til disposisjon for det lokale kulturlivet?

Svar:.... Store felles arrangementer/festivaler

5. Hvilke rom ønsker dere i så fall å bruke? Sett kryss ved aktuelle rom.

Store sal
Store salong
Lille sal
Lille salong.....
Kinovestibyen.....
Kinosalen...X
Eldresenter.....
Fritidsrom

6. Hvor ofte ønsker dere i så fall å bruke disse rommene?

	Ukentlig	Månedlig	Hvert kvartal	Hvert halvår	1 gang pr år
--	----------	----------	---------------	--------------	--------------

Store sal					
Store salong					
Lille sal					
Lille salong					
Kinovestibylen					
Kinosalen					X
Eldresenter					
Fritidsrom					

7. Hva anser du som en passende pris å betale for bruk som angitt i tabellen ovenfor?

Store sal.....
 Store salong
 Lille sal
 Lille salong
 Kinovestibylen.....
 Kinosalen...2000,-
 Eldresenter.....
 Fritidsrom.....

8. Hva anser du som en passende pris å betale i tillegg for lyd- og lysutstyr inkl. bemanning ved et arrangement i kinosalen?

Svar:... 1000

9. Hvilke forutsetninger må være oppfylt for at det skal være attraktivt for dere å bruke rom i kulturhuset?

Svar: at vi kan få inntekt av salg av kaffe og enkelt kake/kald mat i foajeen

Til slutt – litt informasjon om dere som har svart (hvis dere ønsker):

Lag / forening / virksomhet: Nordbyteatret
 Antall medlemmer: ca 40
 e-post: maritasc@online.no
 Telefon: 90066527

www.nordbyteatret.no

LIONS CLUB ÅS

1. Hvilke arrangement ville dere ha lagt til kulturhuset hvis det var mulig i dag?

Svar: ... Kulturhelga i Ås, LC Ås medlemsmøter

2. Hvilke rom ville dere i så fall benyttet? Sett kryss ved aktuelle rom.

Store salx.....
Store salong ...x.....
Lille sal ...x.....
Lille salong.....x.....
Kinovestibylen.....
Kinosalen.....
Eldresenter.....
Fritidsrom i kjeller.....

3. Hvilke lokaler har dere benyttet til større arrangementer de siste to årene?

Svar: ...Alle de anførte.....

4. Hvis du husker: Hva har dere betalt i leie for lokaler til større arrangement de siste to årene?

Svar: ...Kulturhelga kr 0.-

4. Hvilke arrangement kan dere tenke dere å ha i kulturhuset i framtiden hvis huset åpnes og stilles til disposisjon for det lokale kulturlivet?

Svar: ... Som ovenfor.....

5. Hvilke rom ønsker dere i så fall å bruke? Sett kryss ved aktuelle rom.

Store sal x.....
Store salong x
Lille sal x..
Lille salong.....x.....
Kinovestibylen x...
Kinosalen.....
Eldresenter.....
Fritidsrom

6. Hvor ofte ønsker dere i så fall å bruke disse rommene?

	Ukentlig	Månedlig	Hvert kvartal	Hvert halvår	1 gang pr år
Store sal					1-2

Store salong					5-7
Lille sal					1-2
Lille salong					1-2
Kinovestibylen					1-2
Kinosalen					
Eldresenter					
Fritidsrom					

7. Hva anser du som en passende pris å betale for bruk som angitt i tabellen ovenfor?

Store sal.....
 Store salong 500.....
 Lille sal300..
 Lille salong ... 300.....
 Kinovestibylen 300.....
 Kinosalen.....
 Eldresenter.....
 Fritidsrom.....

8. Hva anser du som en passende pris å betale i tillegg for lyd- og lysutstyr inkl. bemanning ved et arrangement i kinosalen?

Svar:.....-.....

9. Hvilke forutsetninger må være oppfylt for at det skal være attraktivt for dere å bruke rom i kulturhuset?

Svar:...At leieprisene er akseptable og at lokalene blir hyggelige

Til slutt – litt informasjon om dere som har svart (hvis dere ønsker):

Lag / forening / virksomhet..... Lc Ås.....
 Antall medlemmer: ...40.....
 Kontaktperson:Helge
 Skuterud.....
 e-post:
 Telefon:

ÅSSTUDENTENES SPEIDERGRUPPE

1. Hvilke arrangement ville dere ha lagt til kulturhuset hvis det var mulig i dag?

Svar: Møter

2. Hvilke rom ville dere i så fall benyttet? Sett kryss ved aktuelle rom.

Store sal
Store salong
Lille sal
Lille salong.....
Kinovestibyen.....
Kinosalen.....
Eldresenter.....
Fritidsrom i kjeller X

3. Hvilke lokaler har dere benyttet til større arrangementer de siste to årene?

Svar: Vi har ikke store arrangementer. Vi har vært ute eller hjemme hos medlemmer

4. Hvis du husker: Hva har dere betalt i leie for lokaler til større arrangement de siste to årene?

Svar: Ingenting

4. Hvilke arrangement kan dere tenke dere å ha i kulturhuset i framtiden hvis huset åpnes og stilles til disposisjon for det lokale kulturlivet?

Svar: Møter

5. Hvilke rom ønsker dere i så fall å bruke? Sett kryss ved aktuelle rom.

Store sal
Store salong
Lille sal
Lille salong.....
Kinovestibyen.....
Kinosalen.....
Eldresenter.....
Fritidsrom X

6. Hvor ofte ønsker dere i så fall å bruke disse rommene?

	Ukentlig	Månedlig	Hvert kvartal	Hvert halvår	1 gang pr år
Store sal					

Store salong					
Lille sal					
Lille salong					
Kinovestibylene					
Kinosalen					
Eldresenter					
Fritidsrom		X			

7. Hva anser du som en passende pris å betale for bruk som angitt i tabellen ovenfor?

Store sal.....
 Store salong
 Lille sal
 Lille salong
 Kinovestibylene.....
 Kinosalen.....
 Eldresenter.....
 Fritidsrom.....

8. Hva anser du som en passende pris å betale i tillegg for lyd- og lysutstyr inkl. bemanning ved et arrangement i kinosalen?

Svar:.....

9. Hvilke forutsetninger må være oppfylt for at det skal være attraktivt for dere å bruke rom i kulturhuset?

Svar: Ufattelig billig (vi har egentlig ikke penger, bruker alt på turutstyr)

Til slutt – litt informasjon om dere som har svart (hvis dere ønsker):

Lag / forening / virksomhet Åsstudentenes speidergruppe
 Antall medlemmer: ca. 10
 Kontaktperson: Silje Dons Ranhoff
 e-post: as.student.speider@gmail.com
 Telefon: 99 62 52 25

ÅS MUSIKKORPS

1. Hvilke arrangement ville dere ha lagt til kulturhuset hvis det var mulig i dag?

Svar: ... Vi hadde vurdert diverse konserter i Kinosalen, herav den årlige Nyttårskonserteren

2. Hvilke rom ville dere i så fall benyttet? Sett kryss ved aktuelle rom.

Store sal
Store salong
Lille sal
Lille salong
Kinovestibyen.....x...
Kinosalen.....x...
Eldresenter.....
Fritidsrom i kjeller.....x (?)

3. Hvilke lokaler har dere benyttet til større arrangementer de siste to årene?

Svar: Vi har ikke benyttet noen lokaler de 2 siste år

4. Hvis du husker: Hva har dere betalt i leie for lokaler til større arrangement de siste to årene?

Svar: ... Vi har leid Aud Max og det koster iht prislister kr. 18.000 pr dag

4. Hvilke arrangement kan dere tenke dere å ha i kulturhuset i framtiden hvis huset åpnes og stilles til disposisjon for det lokale kulturlivet?

Svar: Vi vil vurdere Nyttårskonserteren. I tillegg andre konsertarrangementer gjennom året.

5. Hvilke rom ønsker dere i så fall å bruke? Sett kryss ved aktuelle rom.

Store sal
Store salong
Lille sal
Lille salong
Kinovestibyen...x.....
Kinosalen.....x...
Eldresenter.....
Fritidsromx...

6. Hvor ofte ønsker dere i så fall å bruke disse rommene?

	Ukentlig	Månedlig	Hvert kvartal	Hvert halvår	1 gang pr år
--	----------	----------	---------------	--------------	--------------

Store sal					
Store salong					
Lille sal					
Lille salong					
Kinovestibyen				x (?)	x
Kinosalen				x (?)	x
Eldresenter					
Fritidsrom				x (?)	x

7. Hva anser du som en passende pris å betale for bruk som angitt i tabellen ovenfor?

Store sal.....

Store salong

Lille sal

Lille salong

Kinovestibyen.....?....

Kinosalen.....?..

Eldresenter.....

Fritidsrom...?...

Setter ? fordi jeg ikke aner hva som er selvkost på drift av lokalene og å sammenligne med Aud Max gir et dårlig grunnlag. Det bør være vesentlig rimelige enn Aud Max.....

8. Hva anser du som en passende pris å betale i tillegg for lyd- og lysutstyr inkl. bemanning ved et arrangement i kinosalen?

Svar: Igjen vanskelig å si. Kvalitet er svært avgjørende for prisen – vi leier slikt mannskap på våre nyttårskonsertarrangementer på Aud Max og betaler rundt kr. 20.000. Her blir pris mindre viktig enn kvalitet.

9. Hvilke forutsetninger må være oppfylt for at det skal være attraktivt for dere å bruke rom i kulturhuset?

Svar:.....Pris, kvalitet og fleksibilitet

Til slutt – litt informasjon om dere som har svart (hvis dere ønsker):

Lag / forening / virksomhet...Ås Musikkorps inkl (Samarbeidskorpset Ås Musikkorps og Vestby Janitsjar)

Antall medlemmer:35.....
Kontaktperson: ...Sidsel Gaarder.....
e-post:sids-gaa@online.no.....
Telefon: ...959 44 593.

ÅS FILMKLUBB

1. Hvilke arrangement ville dere ha lagt til kulturhuset hvis det var mulig i dag?

Svar: ...Kino, nå og da med diskusjon etterpå.....

2. Hvilke rom ville dere i så fall benyttet? Sett kryss ved aktuelle rom.

Store sal
Store salong
Lille sal
Lille salong.....
Kinovestibylen x.....
Kinosalen...x.....
Eldresenter.....
Fritidsrom i kjeller.....

3. Hvilke lokaler har dere benyttet til større arrangementer de siste to årene?

Svar: Kinosal (og i noen grad Kinovestibylen).....

4. Hvis du husker: Hva har dere betalt i leie for lokaler til større arrangement de siste to årene?

Svar: 0 kroner.....

4. Hvilke arrangement kan dere tenke dere å ha i kulturhuset i framtiden hvis huset åpnes og stilles til disposisjon for det lokale kulturlivet?

Svar: Film i regi av filmklubb ca 1 gang i måneden (i tillegg til at det kommer i gang ordinær kinodrift)

5. Hvilke rom ønsker dere i så fall å bruke? Sett kryss ved aktuelle rom.

Store sal
Store salong
Lille sal
Lille salong.....
Kinovestibylen...x.....
Kinosalen.....x.
Eldresenter.....
Fritidsrom

6. Hvor ofte ønsker dere i så fall å bruke disse rommene?

	Ukentlig	Månedlig	Hvert kvartal	Hvert halvår	1 gang pr år
--	----------	----------	---------------	--------------	--------------

Store sal					
Store salong					
Lille sal					
Lille salong					
Kinovestibyen		x			
Kinosalen		x			
Eldresenter					
Fritidsrom					

7. Hva anser du som en passende pris å betale for bruk som angitt i tabellen ovenfor?

Store sal.....
 Store salong
 Lille sal
 Lille salong
 Kinovestibyen...0 kr
 Kinosalen...0 kr.
 Eldresenter.....
 Fritidsrom.....

8. Hva anser du som en passende pris å betale i tillegg for lyd- og lysutstyr inkl. bemanning ved et arrangement i kinosalen?

Svar: På vegne av filmklubben mener jeg leie bør være gratis (vi har lave inntekter)

9. Hvilke forutsetninger må være oppfylt for at det skal være attraktivt for dere å bruke rom i kulturhuset?

Svar:...Det viktigste er at den analoge kinomaskina holdes ved like og at det på sikt installeres digitalt kinoutstyr - og hevelerret.

Til slutt – litt informasjon om dere som har svart (hvis dere ønsker):

Lag / forening /virksomhet: Ås filmklubb.....
 Antall medlemmer: Ca 100.....
 Kontaktperson: Anders Often.....
 e-post: a-often@online.no.....
 Telefon: 91 54 87 87

NORDBY SKOLEKORPS

1. Hvilke arrangement ville dere ha lagt til kulturhuset hvis det var mulig i dag?

Svar: ... En årlig høstkonser

2. Hvilke rom ville dere i så fall benyttet? Sett kryss ved aktuelle rom.

Store sal
Store salong
Lille sal
Lille salong.....
Kinovestibyen.....
Kinosalen...X.....
Eldresenter.....
Fritidsrom i kjeller.....

3. Hvilke lokaler har dere benyttet til større arrangementer de siste to årene?

Svar: Liahøi og Ski Rådhuseteater

4. Hvis du husker: Hva har dere betalt i leie for lokaler til større arrangement de siste to årene?

Svar: ca 3500,-

4. Hvilke arrangement kan dere tenke dere å ha i kulturhuset i framtiden hvis huset åpnes og stilles til disposisjon for det lokale kulturlivet?

Svar: ... En årlig konsert

5. Hvilke rom ønsker dere i så fall å bruke? Sett kryss ved aktuelle rom.

Store sal
Store salong
Lille sal
Lille salong.....
Kinovestibyen.....
Kinosalen.....X
Eldresenter.....
Fritidsrom

6. Hvor ofte ønsker dere i så fall å bruke disse rommene?

	Ukentlig	Månedlig	Hvert kvartal	Hvert halvår	1 gang pr år
--	----------	----------	---------------	--------------	--------------

Store sal					
Store salong					
Lille sal					
Lille salong					
Kinovestibyen					
Kinosalen					x
Eldresenter					
Fritidsrom					

7. Hva anser du som en passende pris å betale for bruk som angitt i tabellen ovenfor?

Store sal.....
 Store salong
 Lille sal
 Lille salong
 Kinovestibyen.....
 Kinosalen... 3.500
 Eldresenter.....
 Fritidsrom.....

8. Hva anser du som en passende pris å betale i tillegg for lyd- og lysutstyr inkl. bemanning ved et arrangement i kinosalen?

Svar: Lyd og lys må være en del av fast inventar og være inkl i leien. Bemanning prises pr time til konkurransedyktig pris.

9. Hvilke forutsetninger må være oppfylt for at det skal være attraktivt for dere å bruke rom i kulturhuset?

Svar: Vårt behov vil være kinosalen til konserter. Da må Ås være konkurransedyktig i forhold til Ski sitt tilbud. Det vil si at også billettsalg, markedsføringspakke, etc etc må tilbys.

Til slutt – litt informasjon om dere som har svart (hvis dere ønsker):

Lag / forening / virksomhet: Nordby skolekorps
 Antall medlemmer: ca 60
 Kontaktperson: Bård A. Granerud

e-post: leder@nordbyskolekorps.no
Telefon: 905 48 576

JAN VIDAR MAGNUSSEN

Hei Marit!

Er selv med i styret i Ås kulturforum. Som privat person kunne jeg ha tenkt meg å bruke kinosalen og de andre lokalene om jeg skulle arrangere konserter, debatter, foredragsholdere osv. Men som en av styremedlemmene vil jeg jo selvsagt foreslå kulturhuset som et alternativ for eventuelt henvendelser. Jeg har jo et stort nettverk når det gjelder artister, band og mer som også kan benytte kulturhuset til glede for publikum. Nabokommunene har jeg også i tankene, mye fint å hente der når det gjelder, musikk, dans, teater, osv.
Dette for å nevne noe.

Hilsen Jan Vidar Magnussen

KULTURUTVALGET ÅS MENIGHET

1. Hvilke arrangement ville dere ha lagt til kulturhuset hvis det var mulig i dag?

Svar:.....

2. Hvilke rom ville dere i så fall benyttet? Sett kryss ved aktuelle rom.

Store sal

Store salong

Lille sal

Lille salong.....

Kinovestibylene.....

Kinosalen.....

Eldresenter.....

Fritidsrom i kjeller.....

3. Hvilke lokaler har dere benyttet til større arrangementer de siste to årene?

Svar:

4. Hvis du husker: Hva har dere betalt i leie for lokaler til større arrangement de siste to årene?

Svar:

4. Hvilke arrangement kan dere tenke dere å ha i kulturhuset i framtiden hvis huset åpnes og stilles til disposisjon for det lokale kulturlivet?

Svar:.....

5. Hvilke rom ønsker dere i så fall å bruke? Sett kryss ved aktuelle rom.

Store sal

Store salong

Lille sal

Lille salong.....

Kinovestibylene.....

Kinosalen.....

Eldresenter.....

Fritidsrom

6. Hvor ofte ønsker dere i så fall å bruke disse rommene?

Ukentlig

Månedlig

Hvert kvartal

Hvert halvår

1 gang pr år

Store sal

1

Store salong

Lille sal

Lille salong
Kinovestibylen
Kinosalen
Eldresenter
Fritidsrom

7. Hva anser du som en passende pris å betale for bruk som angitt i tabellen ovenfor?

Store sal.....
Store salong
Lille sal
Lille salong
Kinovestibylen.....
Kinosalen.....
Eldresenter.....
Fritidsrom.....

DDEt vanskelig spørsmål siden Kulturutvalget har samarbeidet med Biblioteket om flere arr. og dermed har vi ikke betalt leie så langt. Oppmøtet på disse arrangementene har vært ok, men med en leie på f.eks. kr. 1.000 ville det ikke vært interessant for vår type kulturarr.

8. Hva anser du som en passende pris å betale i tillegg for lyd- og lysutstyr inkl. bemanning ved et arrangement i kinosalen?

Svar:.....

Igjen et vanskelig spørsmål. Prisen er veldig avhengig av kvaliteten på tilbudet. Det er ille at utgifter til forholdsvis amatørmessige utførelse av lyd/lys som oftest "spiser opp" et mulig overskudd som kunne kommet profesjonelle utøvere og lag/foreninger til gode.

9. Hvilke forutsetninger må være oppfylt for at det skal være attraktivt for dere å bruke rom i kulturhuset?

Svar:... Akseptabel pris, dyktige lys/lyd-folk, et arr. som passer til lokalene.

Til slutt – litt informasjon om dere som har svart (hvis dere ønsker):

Lag / forening / virksomhetKulturutvalget i Ås Menighet/Ås Kirkekor mfl.....
Antall medlemmer:50-60.....
Kontaktperson:Jostein Grolid.....
e-post:jostein.grolid@as.kommune.no....
Telefon:41287055.....

FORENINGEN HUNNKATTEN

1. Hvilke arrangement ville dere ha lagt til kulturhuset hvis det var mulig i dag?

Svar: Foreningens Vaarmøte, tilsvarende generalforsamling.

2. Hvilke rom ville dere i så fall benyttet? Sett kryss ved aktuelle rom.

Store sal

Store salong

Lille sal

Lille salong X

Kinovestibylen.....

Kinosalen.....

Eldresenter.....

Fritidsrom i kjeller.....

3. Hvilke lokaler har dere benyttet til større arrangementer de siste to årene?

Svar: Kantiner rundt om på UMB og Samfunnet i Ås

4. Hvis du husker: Hva har dere betalt i leie for lokaler til større arrangement de siste to årene?

Svar: Det meste har vært gratis, men nytt i år var at vi måtte betale 500 kr for lån av en kantine på skolen.

4. Hvilke arrangement kan dere tenke dere å ha i kulturhuset i framtiden hvis huset åpnes og stilles til disposisjon for det lokale kulturlivet?

Svar: Vaarmøtet, som jeg skrev over.

5. Hvilke rom ønsker dere i så fall å bruke? Sett kryss ved aktuelle rom.

Store sal

Store salong

Lille sal

Lille salong X

Kinovestibylen.....

Kinosalen.....

Eldresenter.....

Fritidsrom

6. Hvor ofte ønsker dere i så fall å bruke disse rommene?

	Ukentlig	Månedlig	Hvert kvartal	Hvert halvår	1 gang pr år
--	----------	----------	---------------	--------------	--------------

Store sal					
Store salong					
Lille sal					
Lille salong				X	X
Kinovestibyen					
Kinosalen					
Eldresenter					
Fritidsrom					

7. Hva anser du som en passende pris å betale for bruk som angitt i tabellen ovenfor?

Store sal.....
 Store salong
 Lille sal
 Lille salong: 500kr.
 Kinovestibyen.....
 Kinosalen.....
 Eldresenter.....
 Fritidsrom.....

8. Hva anser du som en passende pris å betale i tillegg for lyd- og lysutstyr inkl. bemanning ved et arrangement i kinosalen?

Svar:.....

9. Hvilke forutsetninger må være oppfylt for at det skal være attraktivt for dere å bruke rom i kulturhuset?

Svar: At det er relativt billig, og at det er sjenkebevilgning. Muligheter for lerret og prosjektor er også fint.

Til slutt – litt informasjon om dere som har svart (hvis dere ønsker):

Lag / forening / virksomhet: Foreningen Hunkatten
 Antall medlemmer: 25
 Kontaktperson:
 e-post: foreningenhunkatten@student.umb.no
 Telefon:

ÅS EIKA

Fra: Austreng, Marit (Ås vgs) [Marit.Austreng@aaS.vgs.no]
Sendt: 12. april 2010 14:17
Til: m-hauken@online.no
Emne: VS: SPØRREUNDERSØKELSE

Oppfølgingsflagg: Følg opp
Status for flagg: Flagget

Svar på spørreundersøkelsen

Fra: Austreng, Marit (Ås vgs)
Sendt: ma 12.04.2010 14:13
Til: Guri Lise Guri
Emne: SV: SPØRREUNDERSØKELSE

Siden ny frist utgår i morgen, sender jeg et svar her - det er ikke styrebehandlet. Ås-Eika, som er "Ås-kvinne-lions", leide en periode lille sallong til våre månedlige møter. Det kunne vi tenkt å fortsette med, men vi byttet møtelokale på grunn av pris - og at vi andre steder også fikk tilgang til kjøkken, slik at vi selv kunne ordne servering. Sammen med Ås Lions har vi de siste årene arrangert kulturhelg i Ås. Dette har vi tenkt å fortsette med som årlig aktivitet. Vi har da leid store sal, store salong samt "gang" oppe og vestibylen i første etasje. Dette ville vi ønske å fortsette med.

Med vennlig hilsen

Marit Austreng

Ås-Eika

FOLLO SJAKKFORENING

1. Hvilke arrangement ville dere ha lagt til kulturhuset hvis det var mulig i dag?

- a) Ukentlige spillekvelder (torsdag)
- b) Lagkamper, Østlandsserien (en helg i hver av månedene november – mars, hjemmekamper/bortekamper avhengig av rundeoppsettet og hvor mange lag vi stiller med (inntil 4)
- c) Åpne turneringer (Grand Prix fredag kveld – søndag ettermiddag, hurtigsjakk over en dag, ungdomsturneringer/skolemesterskap, ...)

2. Hvilke rom ville dere i så fall benyttet? Sett kryss ved aktuelle rom.

Store sal c
Store salong a, b
Lille sal a, b
Lille salong a, b
Kinovestibyen.....
Kinosalen.....
Eldresenter a, b, c
Fritidsrom i kjeller.....

3. Hvilke lokaler har dere benyttet til større arrangementer de siste to årene?

Lille salong, Kulturhuset D6, diverse kantiner på UMB

4. Hvis du husker: Hva har dere betalt i leie for lokaler til større arrangement de siste to årene?

250 kr/gang for ukentlige spillekvelder på D6 (500 kroner til Østlandsseriekamper i helgene), 500 kr/gang (Lille salong), gratis (UMB)

4. Hvilke arrangement kan dere tenke dere å ha i kulturhuset i framtiden hvis huset åpnes og stilles til disposisjon for det lokale kulturlivet?

Som under punkt 1

5. Hvilke rom ønsker dere i så fall å bruke? Sett kryss ved aktuelle rom.

Som under punkt 2.

Store sal
Store salong
Lille sal
Lille salong.....
Kinovestibyen.....
Kinosalen.....
Eldresenter.....
Fritidsrom

6. Hvor ofte ønsker dere i så fall å bruke disse rommene?

	Ukentlig	Månedlig	Hvert kvartal	Hvert halvår	1 gang pr år
--	----------	----------	---------------	--------------	--------------

Store sal				X (ca.?)	X (ca.?)
Store salong	X				
Lille sal	X				
Lille salong	X				
Kinovestibyen					
Kinosalen					
Eldresenter	X				
Fritidsrom					

(Alternativene under Ukentlig vil selvfølgelig ikke bli benyttet samtidig, men alle 4 alternativene kunne være aktuelle for de ukentlige spillekveldene (for tida torsdager, 17:45 – 18:45 for barn, 19:00 – ca 23:00 for voksne))

7. Hva anser du som en passende pris å betale for bruk som angitt i tabellen ovenfor?

Store sal 500 kroner
Store salong 200 – 250 kroner
Lille sal 200 – 250 kroner
Lille salong 200 – 250 kroner
Kinovestibyen.....
Kinosalen.....
Eldresenter.....
Fritidsrom.....

8. Hva anser du som en passende pris å betale i tillegg for lyd- og lysutstyr inkl. bemanning ved et arrangement i kinosalen?

Ikke aktuelt

9. Hvilke forutsetninger må være oppfylt for at det skal være attraktivt for dere å bruke rom i kulturhuset?

Overkommelig pris

Bord og stoler i passende høyde – kantine møblement pleier å være ideelt (slik som det som har vært i Lille salong de gangene vi har vært der.)

Hvis fast spillelokale: tilgang til låsbart skap for utstyr (brett, brikker, klokker, bibliotek (3 kasser med bøker))

Til slutt – litt informasjon om dere som har svart (hvis dere ønsker):

Lag / forening / virksomhet Follo sjakkforening
Antall medlemmer: ca. 30

Kontaktperson: Per Lea

e-post: sjakkper@gmail.com

Telefon: 458 53 194 (mobil) – 64 97 01 85 (jobb) – 64 94 19 51 (hjem)

ÅS INTERNASJONALE KVINNEGRUPPE

1. Hvilke arrangement ville dere ha lagt til kulturhuset hvis det var mulig i dag?

Svar: ... **Kulturkafé, åpne møter**

2. Hvilke rom ville dere i så fall benyttet? Sett kryss ved aktuelle rom.

Store sal
Store salong
Lille sal
Lille salong.....
Kinovestibyen
Kinosalen.....
Eldresenter.....
Fritidsrom i kjeller

3. Hvilke lokaler har dere benyttet til større arrangementer de siste to årene?

Svar: **Eldresenteret**

4. Hvis du husker: Hva har dere betalt i leie for lokaler til større arrangement de siste to årene?

Svar: **ca. kr. 9.000,-**

4. Hvilke arrangement kan dere tenke dere å ha i kulturhuset i framtiden hvis huset åpnes og stilles til disposisjon for det lokale kulturlivet?

Svar: **Hvis gratis – mange aktiviteter. Mot betaling – må vi se etter andre alternativer.**

5. Hvilke rom ønsker dere i så fall å bruke? Sett kryss ved aktuelle rom.

Store sal
Store salong
Lille sal
Lille salong
Kinovestibyen
Kinosalen.....
Eldresenter.....
Fritidsrom

6. Hvor ofte ønsker dere i så fall å bruke disse rommene?

	Ukentlig	Månedlig	Hvert kvartal	Hvert halvår	1 gang pr år
Store sal				X	
Store salong					
Lille sal					
Lille salong					X
Kinovestibylen			X		
Kinosalen					
Eldresenter					
Fritidsrom	X				

7. Hva anser du som en passende pris å betale for bruk som angitt i tabellen ovenfor?

Store sal.....
 Store salong
 Lille sal
 Lille salong
 Kinovestibylen.....
 Kinosalen.....
 Eldresenter.....
 Fritidsrom.....

Frivillige organisasjoner som driver med inkludering/integreringsarbeide bør få lokaler GRATIS fra Ås kommunen (kommune sparer mye penger på om de selv skulle arrangere slike aktiviteter – det er jo mening at lokaler ikke står tomme på kvelder men brukes i større grad)

8. Hva anser du som en passende pris å betale i tillegg for lyd- og lysutstyr inkl. bemanning ved et arrangement i kinosalen?

Svar: **maks kr. 500,-**

9. Hvilke forutsetninger må være oppfylt for at det skal være attraktivt for dere å bruke rom i kulturhuset?

Svar: **Bra belysning, lyd, ventilasjon, teknikk som virker, trivelige omgivelser**

Til slutt – litt informasjon om dere som har svart (hvis dere ønsker):

Lag / forening / virksomhet **Ås internasjonale kvinnegruppe (ÅIK)**

Antall medlemmer: **83**

Kontaktperson: **Grazyna Englund**

e-post: **grazyna.englund@niva.no**

Telefon: **909 88 652**

ÅS BARNE- OG UNGDOMSKOR

Besvarelsen ble levert på papir og kan ikke legges ved elektronisk.

ÅSENSEMBLET

1. Hvilke arrangement ville dere ha lagt til kulturhuset hvis det var mulig i dag?

Svar:.....Korets forestillinger som arrangeres annenhver høst (2011 -2013 osv), samt nødvendige forberedelser/øvinger i ukene før disse.

2. Hvilke rom ville dere i så fall benyttet? Sett kryss ved aktuelle rom.

Store sal
Store salong
Lille sal
Lille salong.....
Kinovestibyen...X
Kinosalen.....X.
Eldresenter.....
Fritidsrom i kjeller.....

3. Hvilke lokaler har dere benyttet til større arrangementer de siste to årene?

Svar: ...Kinovestibyen og Kinosalen.....

4. Hvis du husker: Hva har dere betalt i leie for lokaler til større arrangement de siste to årene?

Svar:Husker ikke.....

4. Hvilke arrangement kan dere tenke dere å ha i kulturhuset i framtiden hvis huset åpnes og stilles til disposisjon for det lokale kulturlivet?

Svar:... Vi ønsker fortsatt bruk knyttet til forestillinger annenhver høst.....

5. Hvilke rom ønsker dere i så fall å bruke? Sett kryss ved aktuelle rom.

Store sal
Store salong
Lille sal
Lille salong.....
Kinovestibyen.....X...
Kinosalen.....X.
Eldresenter.....
Fritidsrom

6. Hvor ofte ønsker dere i så fall å bruke disse rommene?

Vi ønsker å disponere kinosal og vestibyle 2 øvingshelger i september/oktober (fre-lør-man), samt 2 helger i oktober til generalprøve og forestillinger (tor-fre-lør og fre-lør-søn). Alt dette annenhvert år. Tilsammen blir dette da ca 12 dager annenhvert år, i snitt 6 dager per år.

	Ukentlig	Månedlig	Hvert kvartal	Hvert halvår	1 gang pr år
Store sal					
Store salong					
Lille sal					
Lille salong					
Kinovestibyen					
Kinosalen					
Eldresenter					
Fritidsrom					

7. Hva anser du som en passende pris å betale for bruk som angitt i tabellen ovenfor?

Store sal.....
 Store salong
 Lille sal
 Lille salong
 Kinovestibyen.....
 Kinosalen.....
 Eldresenter.....
 Fritidsrom.....

I utgangspunktet ser vi det som passende at lokalene disponeres fritt til slike kulturaktiviteter.

8. Hva anser du som en passende pris å betale i tillegg for lyd- og lysutstyr inkl. bemanning ved et arrangement i kinosalen?

Svar:..... Dette leier vi normalt inn direkte selv. Pris varierer sterkt med hva vi leier. Er ikke sikker på prisene.

9. Hvilke forutsetninger må være oppfylt for at det skal være attraktivt for dere å bruke rom i kulturhuset?

Svar:..... For oss er det avgjørende at vi kan disponere kinosal noen helger på rad, iallefall deler av døgnet knyttet til forestillingene våre. Videre er det avgjørende at scene, garderober, lys osv fungerer i kinosalen.

.....

Til slutt – litt informasjon om dere som har svart (hvis dere ønsker):

Lag / forening / virksomhet.....Åsensemblet.....

Antall medlemmer:40.....

Kontaktperson:Hilde-Kari Skarstein.....

e-post:Hilde-Kari.Skarstein@slf.dep.no.....

Telefon: