

RUSTAD SKOLE

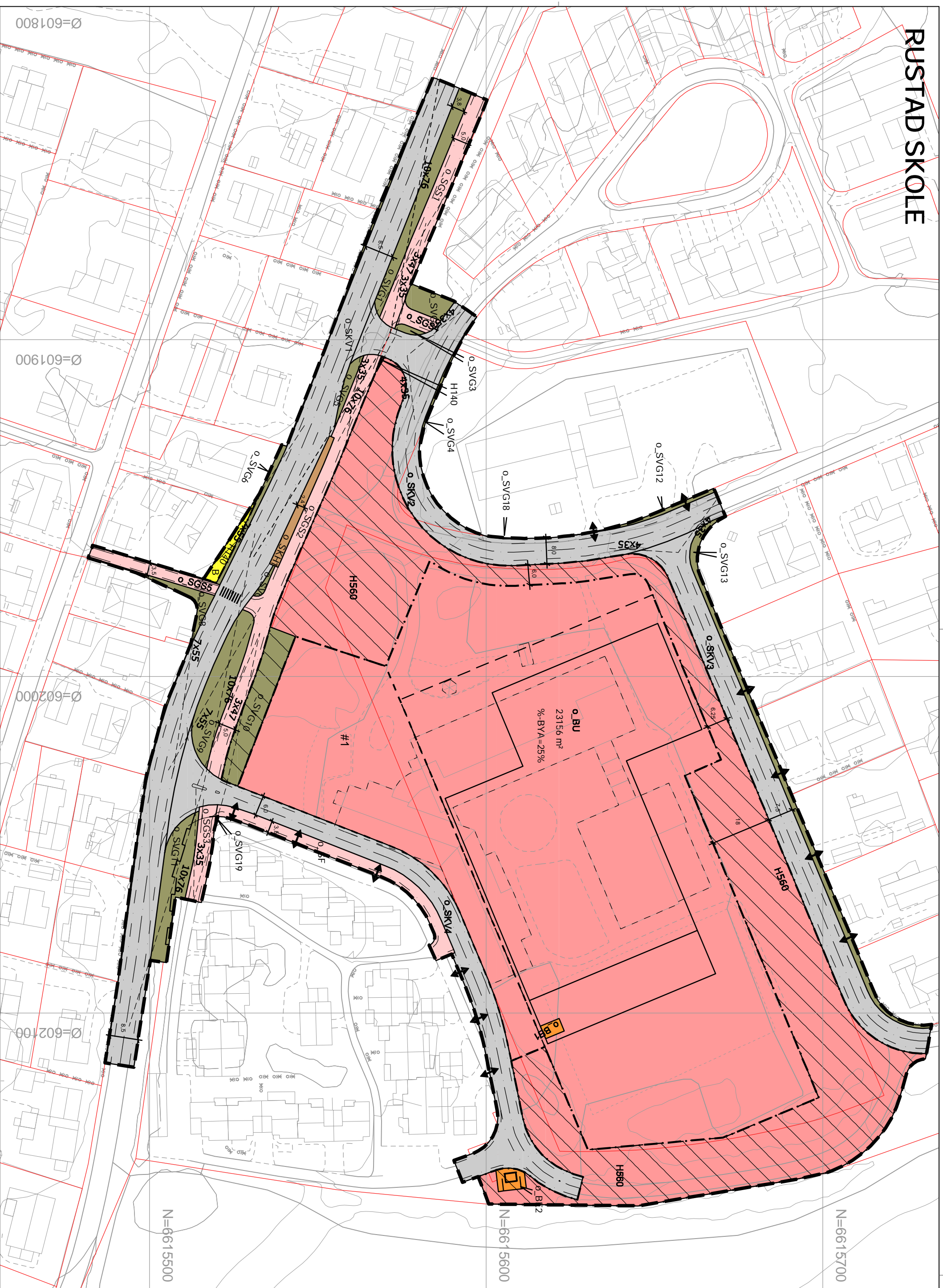

RUSTADPORTEN



Tegnforklaring

Reguleringsplan PBL 2008

\$12-5. Nr. 1 - Bebyggelse og anlegg

- B** Boligbebyggelse (1110)
- BU** Undervisning (1162)
- BE1-2** Energianlegg (1510)

\$12-5. Nr. 2 - Samferdselsanlegg og teknisk infrastruktur

- SKV1-7** Kjøreveg (2011)
- SF** Fortau (2012)
- SGS1-5** Gang-/sykkelveg (2015)
- SVG1-19** Åppen vegggrunn - grøntareal (2019)
- SP** Leskurplattform (2026)
- SKH1-2** Kollektivholdeplass (2073)

\$12-6 - Hensynssoner

- H140** Friskilt
- H560** Bevaring naturmiljø

Linjesymbol

- RPGrænse
- RPFormålGrænse
- RPBestemmelseGrænse
- RPStikningGrænse
- RPAnngittHensynGrænse
- Byggegrænse (1211)
- Planlagt bebyggelse (1213)
- Bebyggelse som forutsettes fjernet (1215)
- Regulert senterlinje (1221)
- Friskiltlinje (1222)
- Regulert kant kjørebane (1223)
- Regulert støvskjerm (1227)
- Måle- og avstandslinje (1259)

\$12-7 - Bestemmelsesområde

- #1** Vilkar for bruk av arealer, bygninger og anlegg

Punktsymboler

- Avkjørsel

Kartopplysninger

Kilde for basiskart: Ås kommune
 Dato for basiskart: 10.08.15
 Koordinatsystem: UTM zone 32 basert på EUREFER89/WGS84
 Høydegrunnlag: NN2000

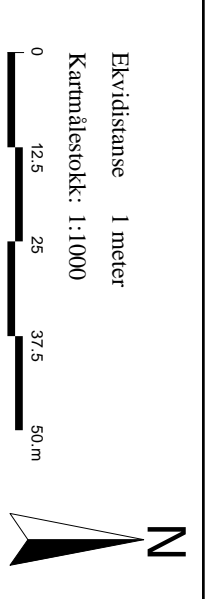

Detailregulering
Rustad skole
 Med tilhørende reguleringsbestemmelser

Ås kommune
 Arealplan-ID: 297
 Forslagsstiller: Rambøll AS

SAKSBEHANDLING ETTER PLAN- OG BYGNINGSLOVEN

Dato	Revisjon	Endret grense for H560 nord	SAKS-NR.	DATO	SIGN.
18.02.16	Revisjon	Endret grense for H560 nord			AFK
10.08.16	Revisjon	Justert utvidet veikryss SKV1-SKV4, lagt inn drøpøy			HS
01.09.16	Revisjon	Justert byggegrense i nord			HS

Kommunestyret sitt vedtak

Ny 2. gangs behandling	
Ofretting ettersyn fratil
2. gangs behandling	
Ofretting ettersyn fra	18.04.16 til 03.06.16

1. gangs behandling			
Kunngjøring av oppstart av planarbeid	14/6	31.03.16	planuv.
Oppstartsmøte den 28.05.15 og 01.07.15		31.10.15	HS

PLANEN ER UTARBEIDET AV:	TEGNER:	DATO:	SIGN.:
		07.01.16	HS



Det bekreftes at planen er i samsvar med kommunestyrets vedtak av _____